

02 JUN 2017



PREFEITURA DE  
JOÃO MONLEVADE  
GESTÃO 2017/2020



LEI Nº 2.224/2017  
DE 14 DE JULHO DE 2017

**DENOMINA A RUA DA ETA LOCALIZADA  
NO BAIRRO NOVA CACHOEIRINHA.**

O POVO DO MUNICÍPIO DE JOÃO MONLEVADE, por seus representantes na Câmara aprova, e eu, Prefeita Municipal, sanciono a seguinte Lei:

**Art. 1º** Fica denominado de **Rua da Eta** o trecho de ligação entre estrada das Pacas até a Estação de Tratamento de Água – ETA (DAE), localizada no bairro Nova Cachoeirinha.

**Art. 2º** O Executivo Municipal providenciará a divulgação desta Lei, para conhecimento dos órgãos e empresas prestadoras de serviços públicos.

**Art. 3º** Esta Lei entra em vigor na data de sua publicação.

João Monlevade, 14 de julho de 2017.

  
Simone Carvalho  
Prefeita Municipal

Registrada e publicada nesta Assessoria de Governo, ao décimo quarto dia do mês de julho de 2017.

CND 14/24/JUL/2017 16:17 00000773

  
Marlene Pessoa Ferreira  
Assessora de Governo

07 JUN 2017



PAULO JÚLIO  
DE SOUZA

RUA  
VALADARES

JOAQUIM JÚLIO  
DE SOUZA

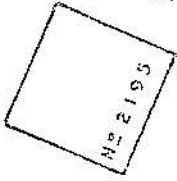

SUN P. REIS

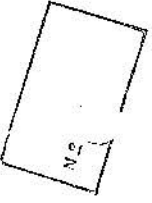

MARIA SOUZA  
REIS

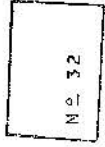

AFONSO  
D.  
SOUZA



PASSARELA CAMPO ALFREDO  
COSTA Antenor Campos

MOISÉS  
REIS

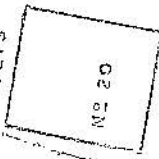

ESTRADA DAS  
PACAS

JOSE R.  
VALADARES

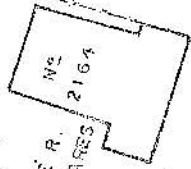

ELVIRA M<sup>a</sup> DE  
SOUZA

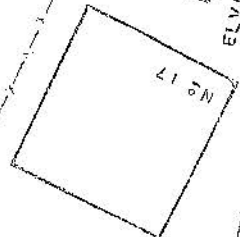

JORGE DAS  
S. MOREIRA

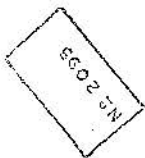

RELEVEIO BARRIO  
DAS OZEIRAS

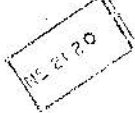

RUA  
DAS  
OZEIRAS